

# E-MOHON / PUNB ONLINE PANDUAN PENGGUNA (PENDAFTARAN)

**1.**

Daftar Akaun

**4.**

Pengesahan  
Pendaftaran

**2.**

Daftar Akaun  
– Pengguna Baharu

**5.**

Log Masuk

**3.**

Daftar Akaun  
– Pengguna Sedia Ada

**6.**

Lupa Kata Laluan

# E-MOHON / PUNB ONLINE

Sistem Permohonan  
e-mohon / PUNB Online

<https://entreportal.punb.com.my/login>

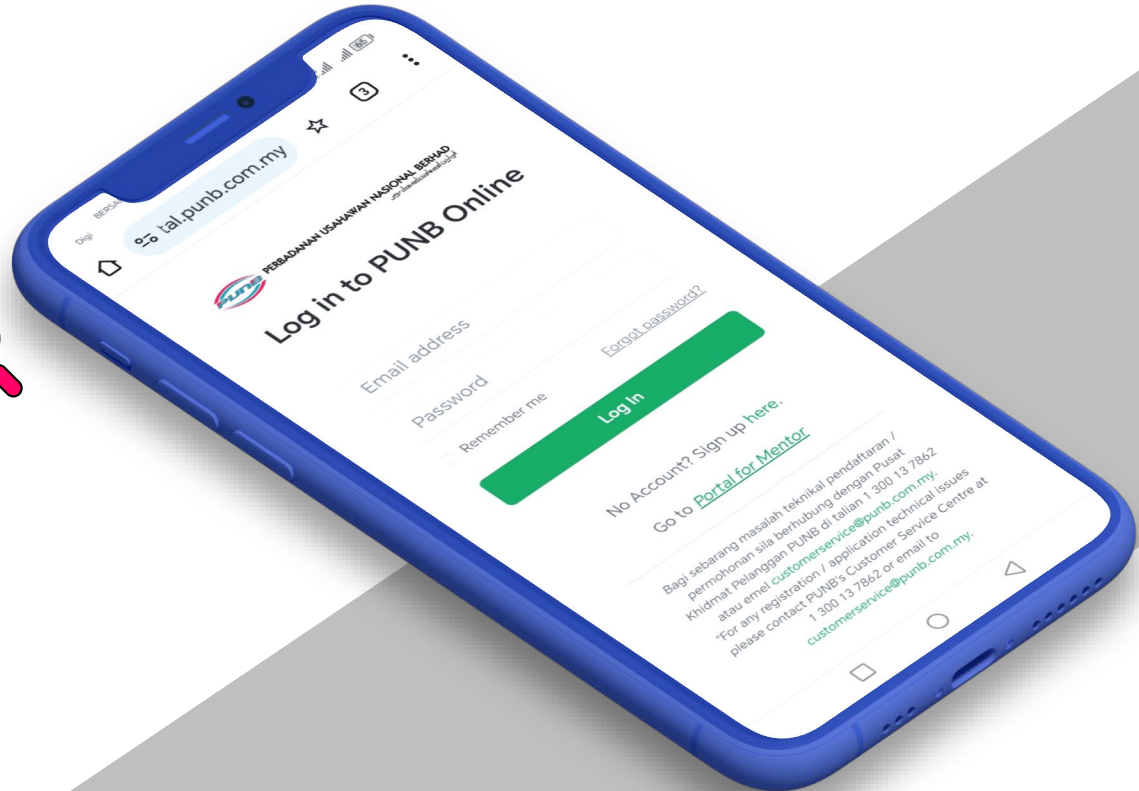
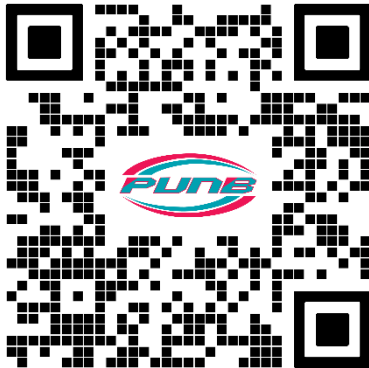

# DAFTAR AKAUN

Bagi pengguna kali pertama, klik '[Sign up here](#)'

## DAFTAR AKAUN

1. Isikan maklumat di ruangan **Nama Usahawan**
2. Isikan maklumat di ruangan **Usahawan NRIC**
3. Isikan maklumat di ruangan **Email**
4. Klik butang **'Sign Up'**

**1** Nama penuh berdasarkan **Kad Pengenalan** (Bin, Binti dan lain-lain)

**2** Masukkan **nombor Kad Pengenalan** milik usahawan yang **SAH tanpa -**

**3** E-mel milik usahawan

**4** Sign Up

Already have an account? [Log in](#)

Bagi sebarang masalah teknikal pendaftaran / permohonan sila berhubung dengan Pusat Khidmat Pelanggan PUNB di talian 1 300 13 7862 atau emel customerservice@punb.com.my.  
\*For any registration / application technical issues please contact PUNB's Customer Service Centre at 1 300 13 7862 or email to customerservice@punb.com.my.

- Terdapat 2 borang pendaftaran:
1. untuk pengguna baharu (Slaid 6 - 8)
  2. untuk pengguna sedia ada (Slaid 9)

# DAFTAR AKAUN - PENGGUNA BAHARU

## 1. Lengkapkan **MAKLUMAT PERIBADI**

1

PERBADANAN USAHAWAN NASIONAL BERHAD

قربانين اوسهاوت ناسيونل برص

Register Account / Daftar Akaun

### PERSONAL INFO / MAKLUMAT PERIBADI

Title / Gelaran

- Please choose -

Mailing Address / Alamat Surat Menyurat

Full Name / Nama Penuh

[Redacted]

ID No / No. ID

[Redacted]

Postcode / Poskod

Race / Bangsa

- Please choose -

City / Bandar

Date Of Birth / Tarikh Lahir

[Redacted]

State / Negeri

- Please choose -

Religion / Agama

- Please choose -

District / Daerah

- Please choose -

Gender / Jantina

- Please choose -

HP No / No. HP

[Redacted]

## DAFTAR AKAUN - PENGGUNA BAHARU

2. Jika anda **PERANTIS (memohon untuk Program JUMPER PUNB)**, anda wajib mengisi ruangan **PROGRAM JUMPER PUNB**
3. Lengkapi **TINJAUAN**

**2** PROGRAM JUMPER PUNB  
*(For JUMPER program, Please enter your Academic Major, Date Graduation and CGPA. / Untuk program JUMPER, Sila masukkan Major Akademik, Tarikh Graduasi dan PNGK anda)*

Academic Major / Major Akademik  CGPA / PNGK

Date Graduation / Tarikh Graduasi

**3** SURVEY / TINJAUAN  
Where do you start to learn about PUNB Financing/Program / *Dari mana anda mula ketahui tentang Pembiayaan/Program PUNB*

- Please choose -

## DAFTAR AKAUN - PENGGUNA BAHARU

4. Muat naik **salinan kad pengenalan** anda dengan klik butang **'Browse'**
5. Tetapkan **Kata Laluan** seperti syarat yang telah dinyatakan
6. Taip semula kata laluan untuk **Sahkan Kata Laluan** tersebut
7. Jika kesemua maklumat dan dokumen yang diperlukan telah lengkap diisi, klik ✓ di **PENGAKUAN PEMOHON** dan **CAPTCHA**
8. Klik butang **'Submit'** untuk menghantar permohonan pendaftaran

**Kriteria tetapan Kata Laluan:**  
Sekurang-kurangnya 8 karakter gabungan (perlu ada huruf besar, huruf kecil, angka, simbol)

**Kriteria dokumen:**  
Salinan Kad Pengenalan depan & belakang dalam satu dokumen yang mana saiz maksimum 5MB, dalam format .pdf, .docx, .xsl, .xlsx, .rtf, .jpg, .png dan .gif sahaja  
Nama dokumen tidak boleh mengandungi karakter simbol (\*&^?@\$)

4 **Kriteria dokumen:**  
Salinan Kad Pengenalan depan & belakang dalam satu dokumen yang mana saiz maksimum 5MB, dalam format .pdf, .docx, .xsl, .xlsx, .rtf, .jpg, .png dan .gif sahaja  
Nama dokumen tidak boleh mengandungi karakter simbol (\*&^?@\$)

5 **Kriteria tetapan Kata Laluan:**  
Sekurang-kurangnya 8 karakter gabungan (perlu ada huruf besar, huruf kecil, angka, simbol)

6

7

8

## DAFTAR AKAUN - PENGGUNA SEDIA ADA

1. Muat naik **salinan kad pengenalan** anda dengan klik butang '**Browse**'
2. Tetapkan **Kata Laluan** seperti syarat yang telah dinyatakan
3. Taip semula kata laluan untuk **Sahkan Kata Laluan** tersebut
4. Jika kesemua maklumat dan dokumen yang diperlukan telah lengkap diisi, klik ✓ di **PENGAKUAN PEMOHON** dan **CAPTCHA**
5. Klik butang '**Submit**' untuk menghantar permohonan pendaftaran

Salinan Kad Pengenalan depan & belakang dalam satu dokumen yang mana saiz maksimum 5MB, dalam format .pdf, .docx, .xls, .xlsx, .rtf, .jpg, .png dan .gif sahaja

Nama dokumen tidak boleh mengandungi karakter simbol (\*&^\$#@%)

### Kriteria tetapan Kata Laluan:

Sekurang-kurangnya 8 karakter gabungan (perlu ada huruf besar, huruf kecil, angka, simbol)

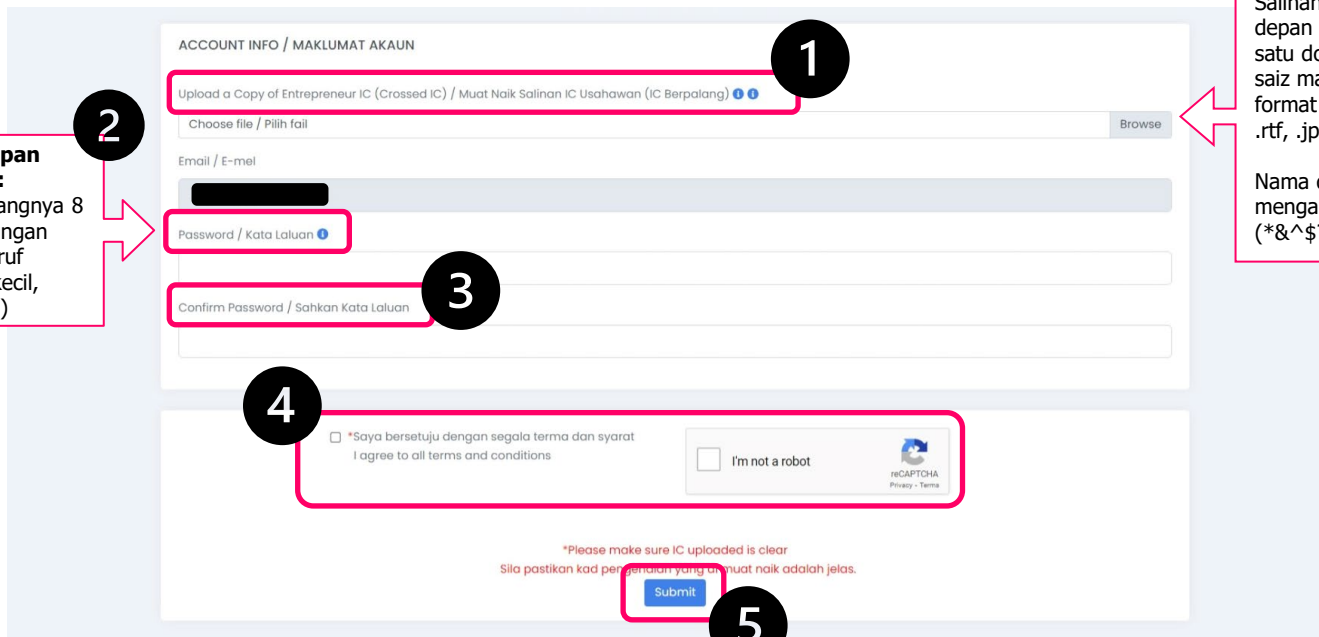

## DAFTAR AKAUN

Setelah butang '**Submit**' diklik, anda akan dapat melihat paparan seperti di bawah yang menunjukkan bahawa permohonan pendaftaran telah diterima

Anda perlu **sahkan** Permohonan Pendaftaran melalui **e-mel** seperti yang telah didaftarkan

# PENGESAHAN PENDAFTARAN

- Anda akan menerima notifikasi di e-mel yang telah digunakan semasa mendaftar. Klik **SAH EMEL** untuk log masuk ke e-mohon / PUNB Online. Anda hanya boleh log masuk setelah e-mel anda disahkan.

**PUNB ONLINE APPLICATION : Pengesahan Emel/Email Verification**

 <no\_reply@punb.com.my>

 Tuesday, April 16, 2024 2:23:05 PM

 Show pictures

Salam sejahtera,

Akaun anda telah berjaya didaftarkan. Berikut adalah maklumat log masuk anda:

Nama: [REDACTED]  
ID Pengguna: [REDACTED]

Sila klik pautan di bawah untuk pengesahan alamat emel anda

 **SAH EMEL**

Terima kasih  
PUNB - Online Application

---

Hi,

Your account has been successfully registered. Your log in information are as follows:

Name: [REDACTED]  
User ID: [REDACTED]

Please click the link below for email address verification

**VERIFY EMAIL**

Pastikan anda telah **SAHKAN** Pendaftaran dalam e-mel\* anda sebelum log masuk untuk membuat permohonan Pembiayaan Perniagaan / Program Jumper PUNB

*\*pastikan menggunakan alamat e-mel yang sama semasa pendaftaran*

# PENGESAHAN PENDAFTARAN

Anda akan dapat melihat skrin seperti di bawah menunjukkan bahawa e-mel anda telah disahkan.

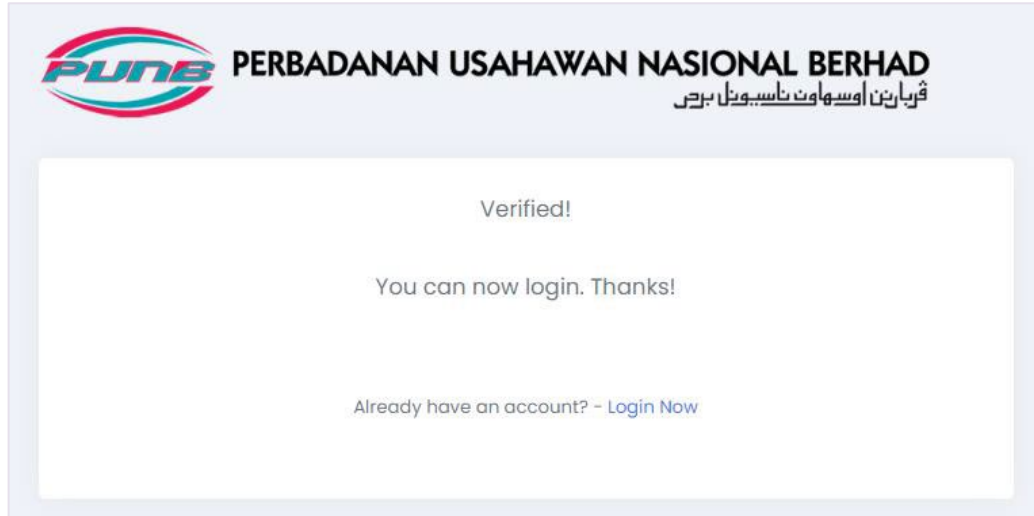

# LOG MASUK

1. Log masuk untuk kemas kini maklumat anda dan membuat permohonan Pembiayaan Perniagaan / Program JUMPER PUNB. Masukkan **E-mel** dan **Kata Laluan** yang telah didaftarkan.
2. Kemudian, klik butang 'Log In'.

Log masuk dengan menggunakan **e-mel** yang telah didaftarkan

1

Log in to PUNB Online

Email address

Password

Remember me

[Forgot password?](#)

Log In

2

No Account? [Sign up here.](#)

Go to [Portal for Mentor](#)

Bagi sebarang masalah teknikal pendaftaran / permohonan sila berhubung dengan Pusat Khidmat Pelanggan PUNB di talian 1 300 13 7862 atau emel [customerservice@punb.com.my](mailto:customerservice@punb.com.my).  
\*For any registration / application technical issues please contact PUNB's Customer Service Centre at 1 300 13 7862 or email to [customerservice@punb.com.my](mailto:customerservice@punb.com.my).

Best viewed using latest versions of Chrome, Firefox, Safari, Microsoft Edge

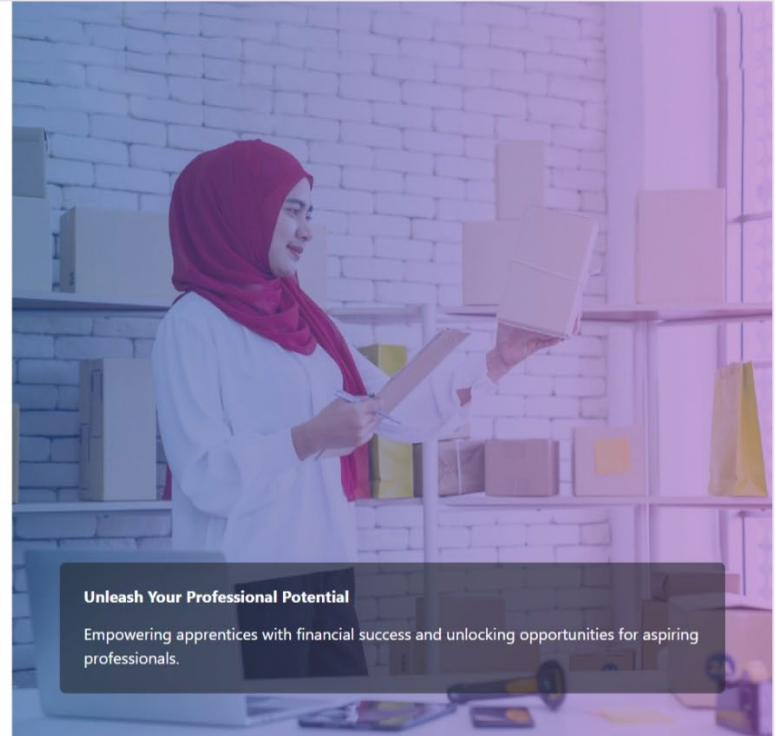

**Unleash Your Professional Potential**

Empowering apprentices with financial success and unlocking opportunities for aspiring professionals.

# LUPA KATA LALUAN

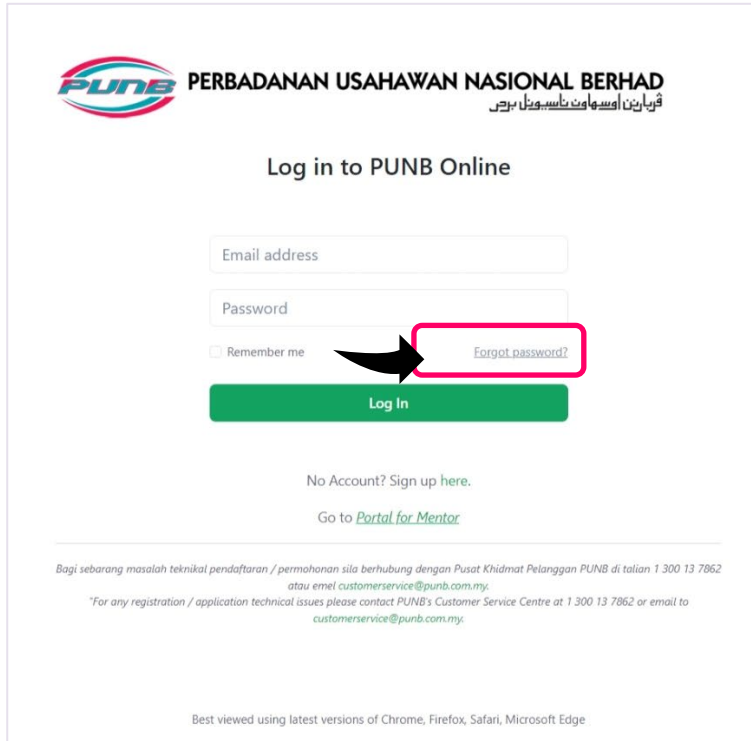
Sekiranya anda terlupa kata laluan, klik [`Forgot password?`](#)

 **PERBADANAN USAHAWAN NASIONAL BERHAD**  
قېنارېن اوسھاون ناسېونل برھد

Log in to PUNB Online

Email address

Password

Remember me [Forgot password?](#)

**Log In**

No Account? Sign up here.

Go to [Portal for Mentor](#)

Bagi sebarang masalah teknikal pendaftaran / permohonan sila berhubung dengan Pusat Khidmat Pelanggan PUNB di talian 1 300 13 7862 atau emel [customerservice@punb.com.my](mailto:customerservice@punb.com.my).

\*For any registration / application technical issues please contact PUNB's Customer Service Centre at 1 300 13 7862 or email to [customerservice@punb.com.my](mailto:customerservice@punb.com.my).

Best viewed using latest versions of Chrome, Firefox, Safari, Microsoft Edge

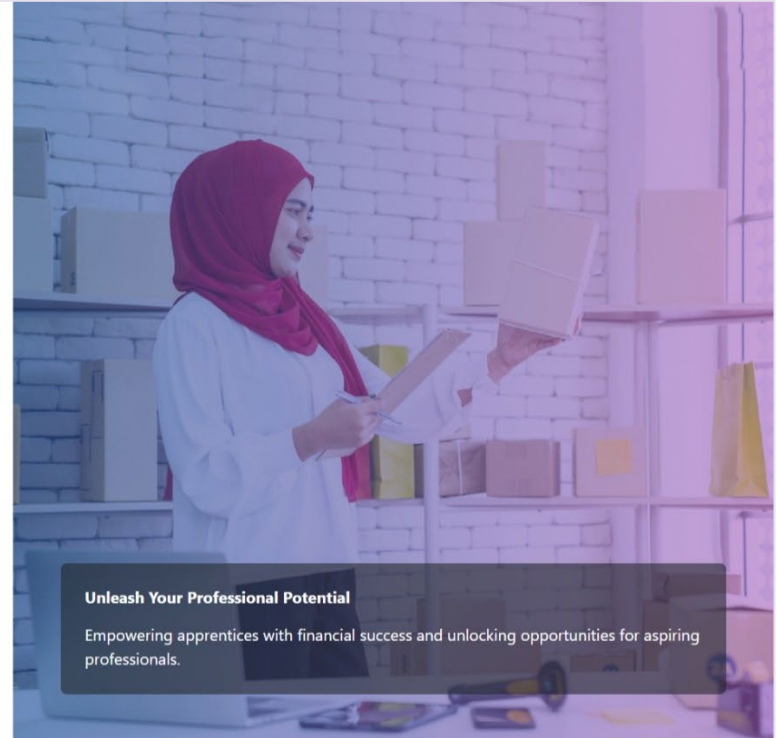

## LUPA KATA LALUAN

Masukkan e-mel yang telah didaftarkan dan klik butang 'Reset Password'

PERBADANAN USAHAWAN NASIONAL BERHAD

ڤربادانن اوسهاون ناسيونل برحد

### Password Reset

Enter your email address below. We'll email you a link to a page where you can easily create a new password.

A text input field with a light gray border and a pink highlight around the text "Your Email". A black arrow points to the left side of the input field.

Reset Password

[Log in](#) | [Sign up](#)

## LUPA KATA LALUAN

Anda akan dapat melihat paparan seperti di bawah, menunjukkan bahawa notifikasi melalui e-mel telah dihantar. Sila rujuk e-mel anda untuk langkah seterusnya.

**PERBADANAN USAHAWAN NASIONAL BERHAD**

قربانين اوسهاوت ناسيونل برص

### Password Reset Email Sent!

An email has been sent to your email address

████████████████████  
Follow the directions in the email to reset your  
password.

[Log in](#)

## LUPA KATA LALUAN

Anda akan menerima notifikasi e-mel seperti paparan di bawah. Klik butang 'RESET PASSWORD'.

**PUNB ONLINE APPLICATION : Reset Password**

 <no\_reply@punb.com.my>

 Tuesday, April 16, 2024 2:33:33 PM

Hi,

You are required to reset your password.

Please click the link below for reset your password

Thank you  
PUNB - Online Application System

## LUPA KATA LALUAN

1. Masukkan kata laluan baharu di '**New Password**' dan sahkan kata laluan baharu di '**Confirm Password**'.
2. Klik butang '**Reset Password**' setelah selesai.

**1**

**Kata Laluan**  
hendaklah mempunyai Huruf Besar, Huruf Kecil, Nombor dan Karakter Khas (\*&^\$#@%)

**2**

**Reset Password**

## LUPA KATA LALUAN

Anda akan dapat melihat paparan seperti di bawah, menunjukkan bahawa kata laluan baharu anda telah disimpan. Anda boleh daftar masuk menggunakan kata laluan baharu anda.

**PUNB** PERBADANAN USAHAWAN NASIONAL BERHAD  
ڤربانڠن اوسسهاوت ناسيونل برص

### Log in to PUNB Online

New password has been saved

Email address

.....

Remember me [Forgot password?](#)

**Log In**

No Account? [Sign up here.](#)

Go to [Portal for Mentor](#)

Terima Kasih

punbofficial